

## Importare voti e assenze per valutazioni infraquadrimestrale

1. Cliccare sulla barra laterale SCRUTINI e selezionare REGISTRAZIONE VALUTAZIONI

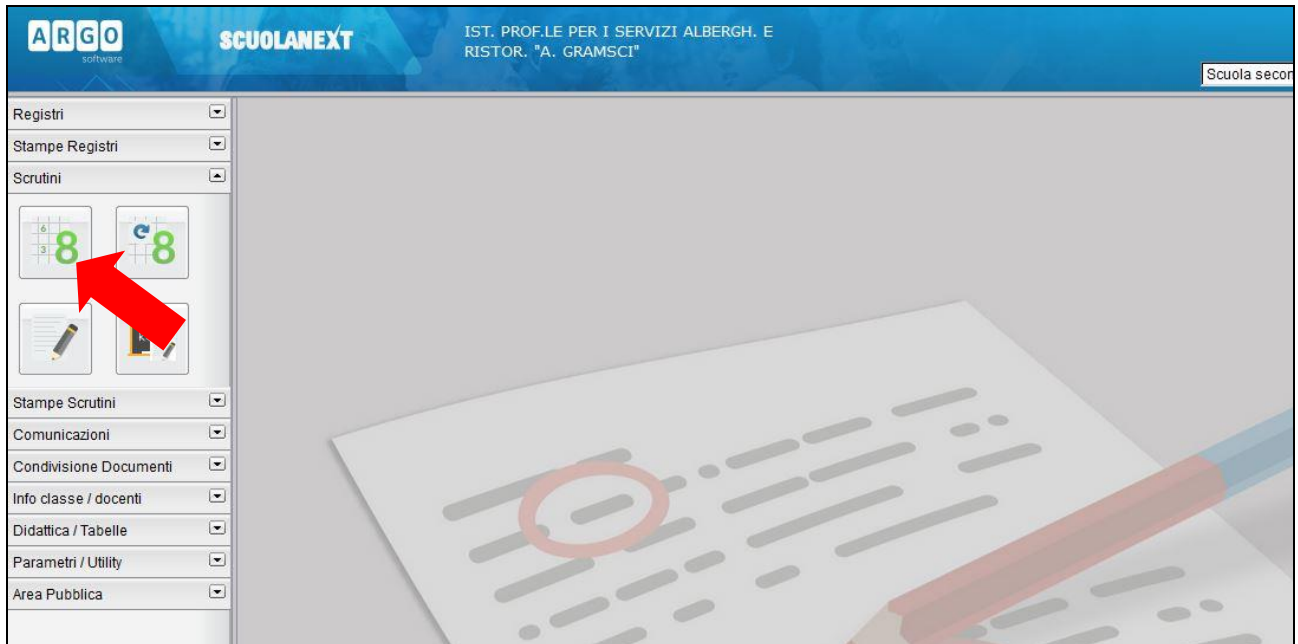

2. Selezionare il corso di studi e la classe interessata

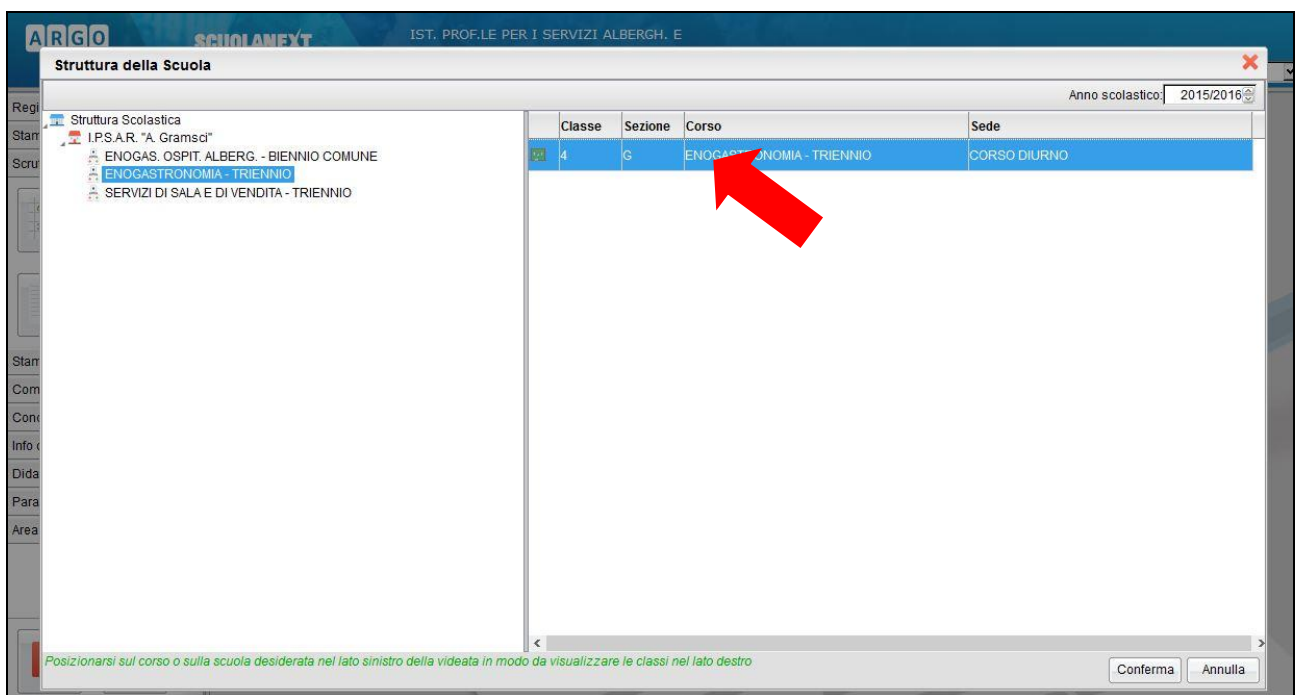

### 3. Selezionare dal menu a tendina il periodo SECONTO TRIMESTRE

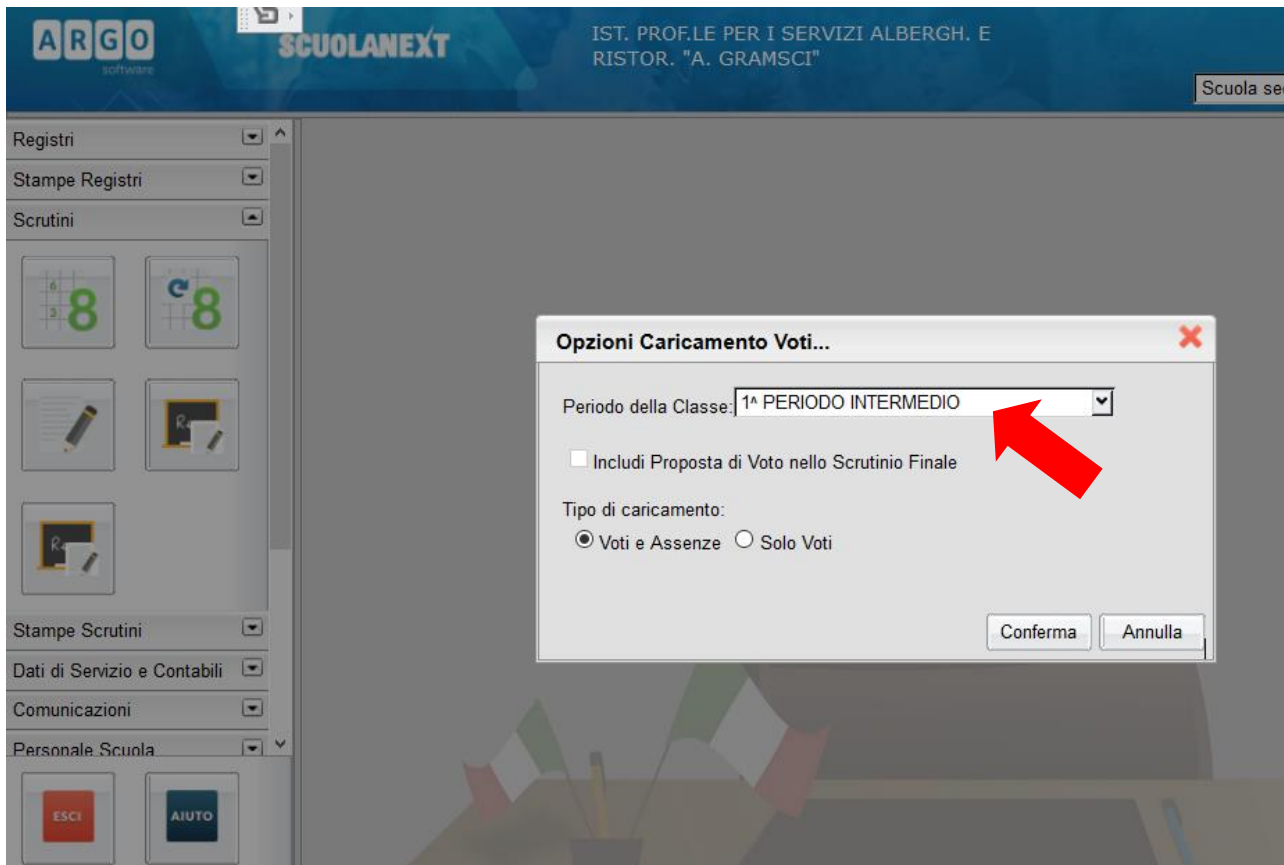

### 4. Cliccare sulla disciplina oggetto di valutazione

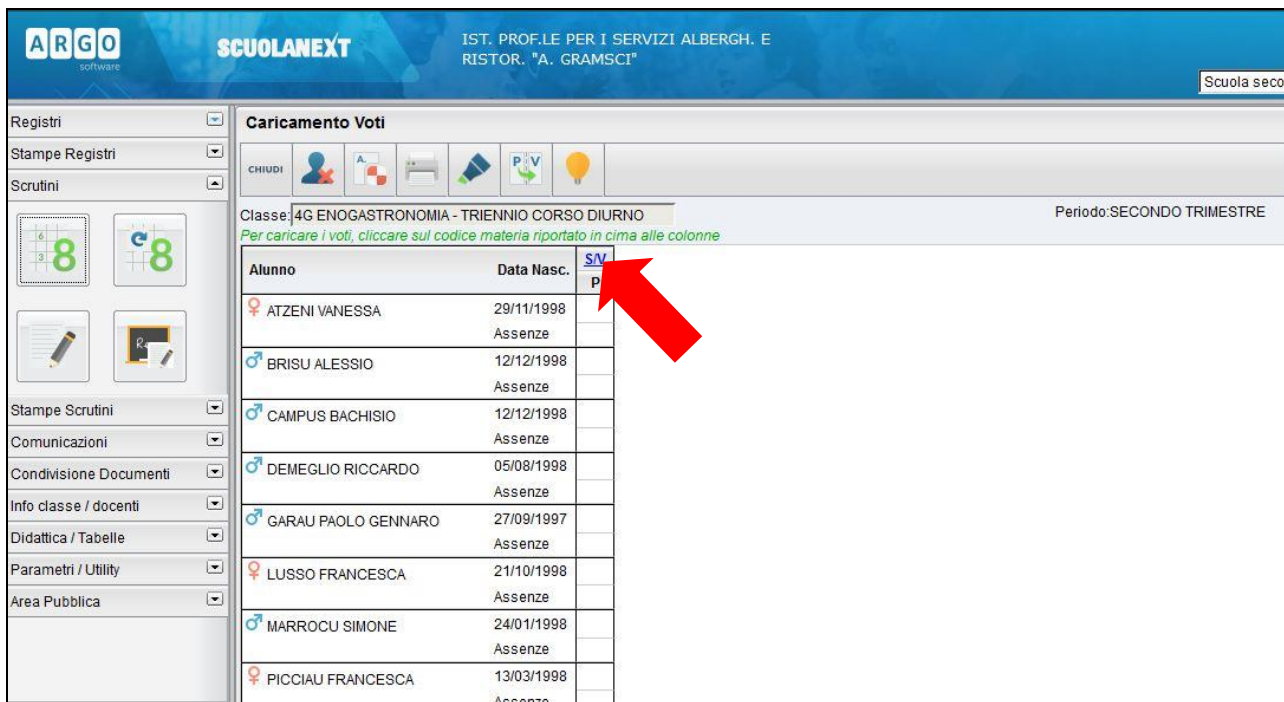

## 5. Cliccare su IMPORTA VOTI DA REGISTRO ELETTRONICO.

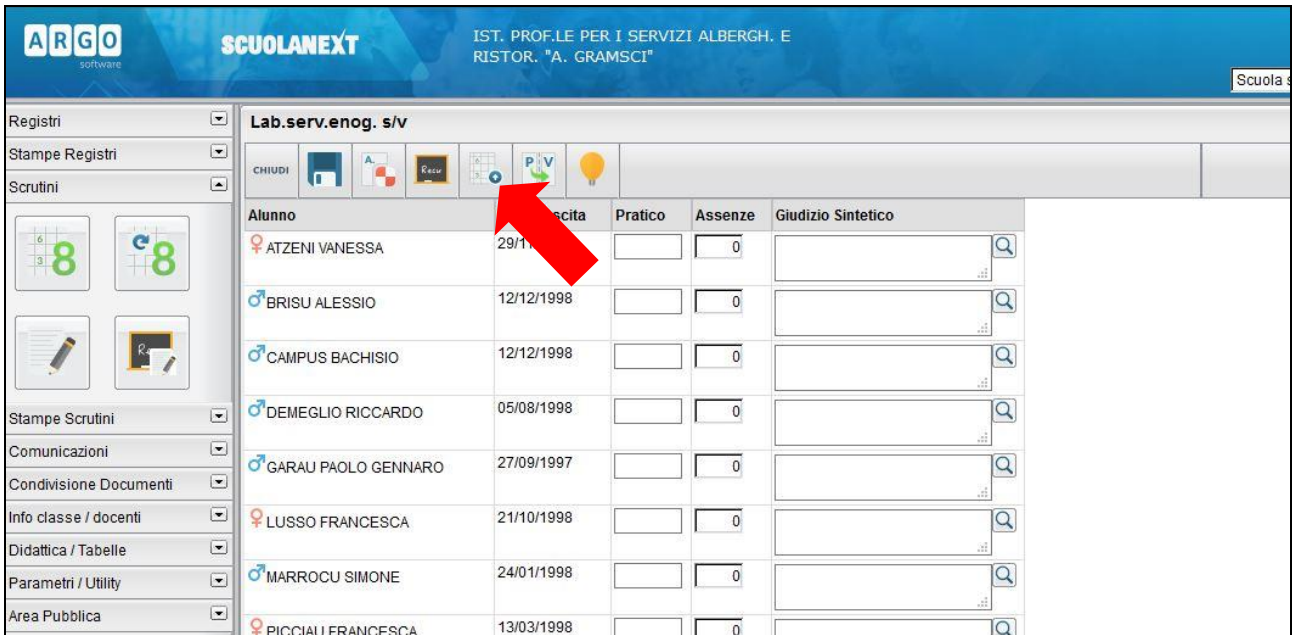

The screenshot shows the SCUOLANEXT software interface for the class 'Lab.serv.eng. s/v'. The top header includes the ARGO logo and the school name 'IST. PROF.LE PER I SERVIZI ALBERGH. E RISTOR. "A. GRAMSCI"'. The left sidebar contains various menu items like 'Registri', 'Stampe Registri', and 'Scrutini'. The main area displays a table of students with columns for 'Alunno', 'Data', 'Pratico', 'Assenze', and 'Giudizio Sintetico'. A red arrow points to the 'P.V.' icon in the top toolbar.

Alunno	Data	Pratico	Assenze	Giudizio Sintetico
ATZENI VANESSA	29/11/1998		0	
BRISU ALESSIO	12/12/1998		0	
CAMPUS BACHISIO	12/12/1998		0	
DEMEGLIO RICCARDO	05/08/1998		0	
GARAU PAOLO GENNARO	27/09/1997		0	
LUSSO FRANCESCA	21/10/1998		0	
MARROCU SIMONE	24/01/1998		0	
PICCIALE FRANCESCA	13/03/1998		0	

## 6. Impostare il periodo (fino al 30/11/16) e confermare

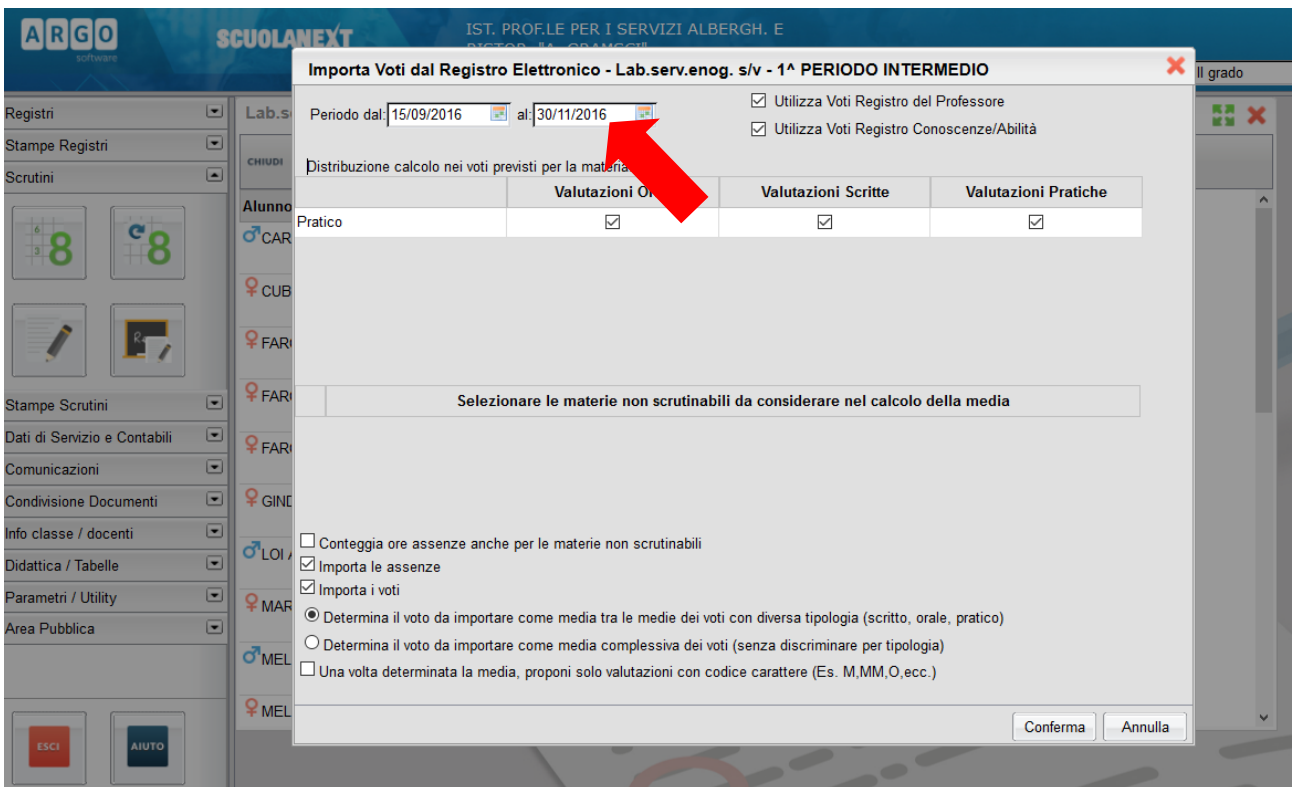

The screenshot shows the 'Importa Voti dal Registro Elettronico - Lab.serv.eng. s/v - 1^ PERIODO INTERMEDIO' dialog box. The 'Periodo dal:' field is set to '15/09/2016' and the 'al:' field is set to '30/11/2016'. A red arrow points to the 'al:' date field. The dialog box includes options for 'Utilizza Voti Registro del Professore' and 'Utilizza Voti Registro Conoscenze/Abilità', both checked. It also has a table for 'Distribuzione calcolo nei voti previsti per la materia' with columns for 'Valutazioni Orali', 'Valutazioni Scritte', and 'Valutazioni Pratiche', all of which are checked. At the bottom, there are radio buttons for determining the average and a 'Conferma' button.

Importa Voti dal Registro Elettronico - Lab.serv.eng. s/v - 1^ PERIODO INTERMEDIO

Periodo dal: 15/09/2016 al: 30/11/2016

Utilizza Voti Registro del Professore  
 Utilizza Voti Registro Conoscenze/Abilità

Distribuzione calcolo nei voti previsti per la materia

	Valutazioni Orali	Valutazioni Scritte	Valutazioni Pratiche
Pratico	<input checked="" type="checkbox"/>	<input checked="" type="checkbox"/>	<input checked="" type="checkbox"/>

Selezionare le materie non scrutinabili da considerare nel calcolo della media

Conteggia ore assenze anche per le materie non scrutinabili  
 Importa le assenze  
 Importa i voti

Determina il voto da importare come media tra le medie dei voti con diversa tipologia (scritto, orale, pratico)  
 Determina il voto da importare come media complessiva dei voti (senza discriminare per tipologia)  
 Una volta determinata la media, proponi solo valutazioni con codice carattere (Es. M,MM,O,ecc.)

Conferma Annulla

**NB:** la media che ne scaturisce è solo una proposta che può essere ovviamente adeguata a discrezione del docente.

Buon lavoro

db