

Importare voti e assenze del 2 trimestre

1. Cliccare sulla barra laterale SCRUTINI e selezionare REGISTRAZIONE VALUTAZIONI

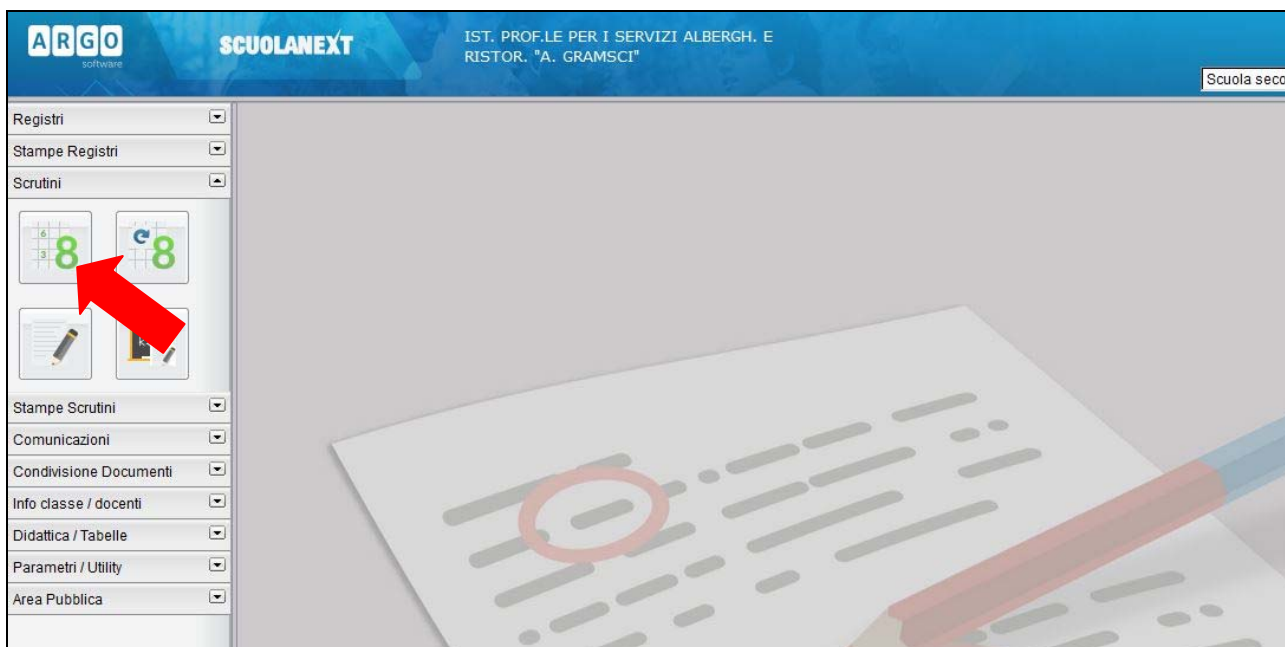

2. Selezionare il corso di studi e la classe interessata

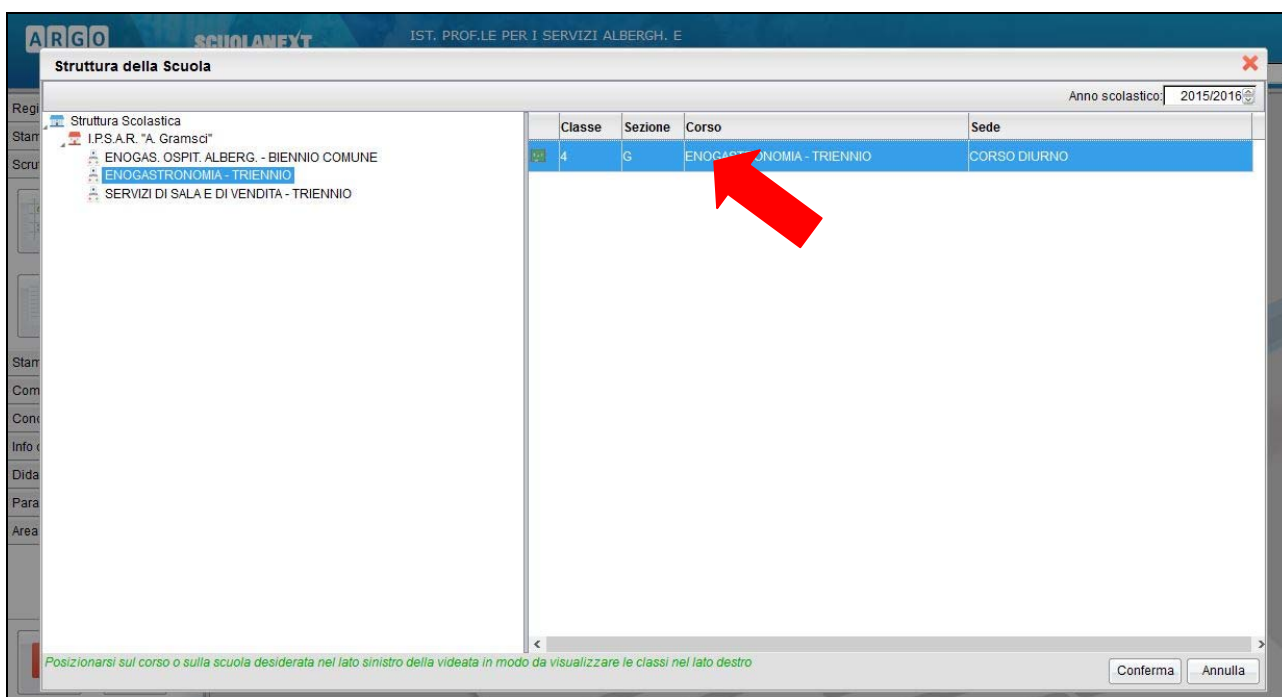

3. Selezionare dal menu a tendina il periodo SECONDO TRIMESTRE

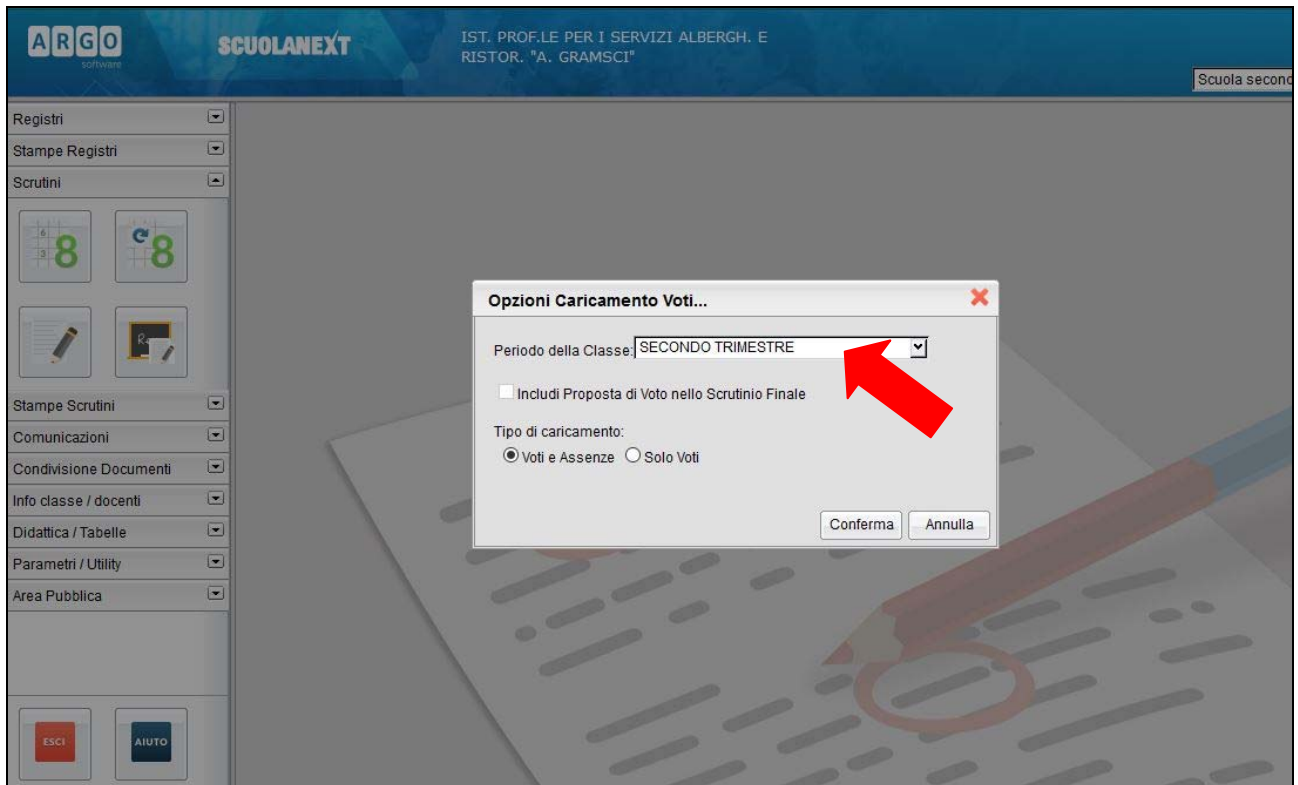

4. Cliccare sulla disciplina oggetto di valutazione

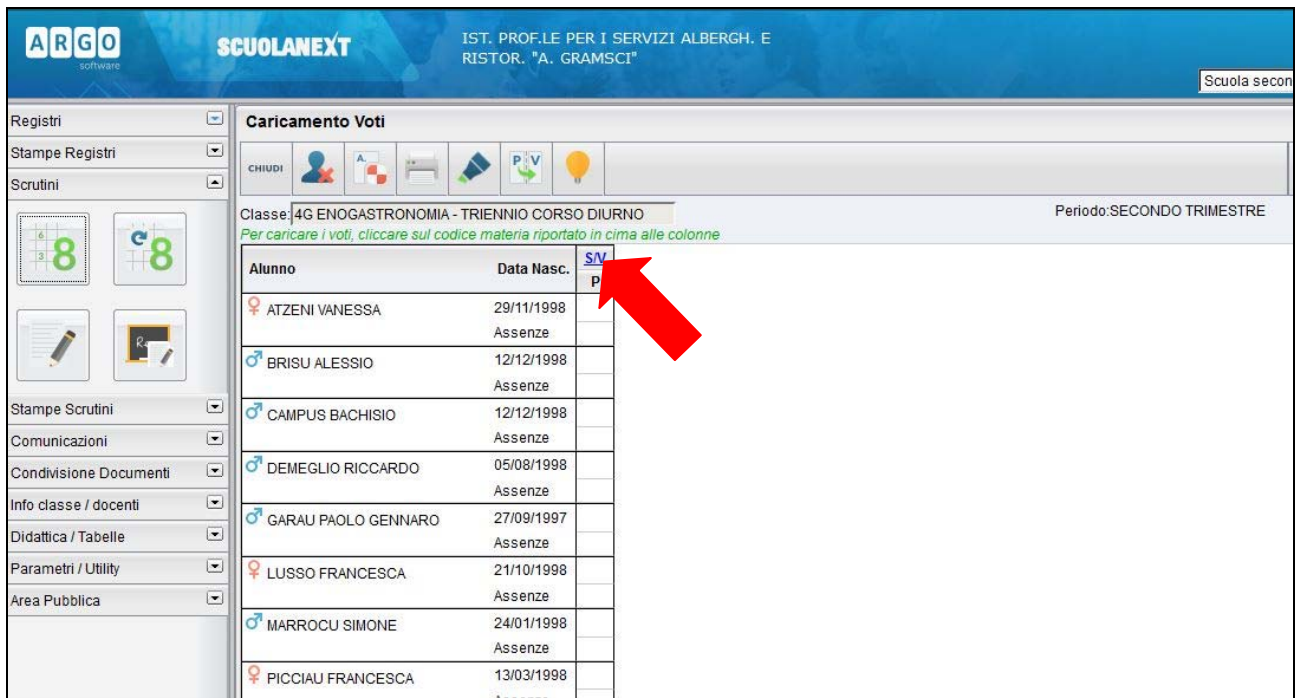

5. Cliccare su IMPORTA VOTI DA REGISTRO ELETTRONICO.

The screenshot shows the SCUOLANEXT software interface. The top bar includes the ARGO logo, the text 'SCUOLANEXT', and the school name 'IST. PROF.LE PER I SERVIZI ALBERGH. E RISTOR. "A. GRAMSCI"'. The main window displays a table of student records for the subject 'Lab.serv.enog. s/v'. A red arrow points to the 'Importa Voti da Registro Elettronico' button in the top toolbar.

Alunno	Presenza	Pratico	Assenze	Giudizio Sintetico
ATZENI VANESSA	29/11/1998		0	
BRISU ALESSIO	12/12/1998		0	
CAMPUS BACHISIO	12/12/1998		0	
DEMEGLIO RICCARDO	05/08/1998		0	
GARAU PAOLO GENNARO	27/09/1997		0	
LUSSO FRANCESCA	21/10/1998		0	
MARROCU SIMONE	24/01/1998		0	
PICCIAU FRANCESCA	13/03/1998		0	

6. Impostare il periodo (nb il 2° trimestre comincia il 10/12/16) e confermare

The screenshot shows the 'Importa Voti dal Registro Elettronico - Lab.serv.enog. s/v - SECONDO TRIMESTRE' dialog box. A red arrow points to the date range 'Periodo dal 10/12/2015 al 03/03/2016'. The dialog includes checkboxes for 'Utilizza Voti Registro del Professore' and 'Utilizza Voti Registro Conoscenze/Abilità'. Below, there is a table for 'Distribuzione calcolo nel voto' and a section for 'Selezionare le materie non scrutinabili da considerare nel calcolo della media'.

	Valutazioni Orali	Valutazioni Scritte	Valutazioni Pratiche
Pratico	<input checked="" type="checkbox"/>	<input checked="" type="checkbox"/>	<input checked="" type="checkbox"/>

Selezionare le materie non scrutinabili da considerare nel calcolo della media

- Materia alternativa alla Religione Cattolica
- ORGANICO POTENZIATO

Conteggia ore assenze anche per le materie non scrutinabili

Importa le assenze

Importa i voti

Determina il voto da importare come media tra le medie dei voti con diversa tipologia (scritto, orale, pratico)

Determina il voto da importare come media complessiva dei voti (senza discriminare per tipologia)

Una volta determinata la media, proponi solo valutazioni con codice carattere (Es. M,MM,O, ecc.)

Buttons: Conferma, Annulla

NB: la media che ne scaturisce è solo una proposta che può essere ovviamente adeguata a discrezione del docente.

Buon lavoro

db